Ich hebe meine Augen auf zu den Bergen

Gustav A. Merkel (1827-1885)
Op. 106, № 2

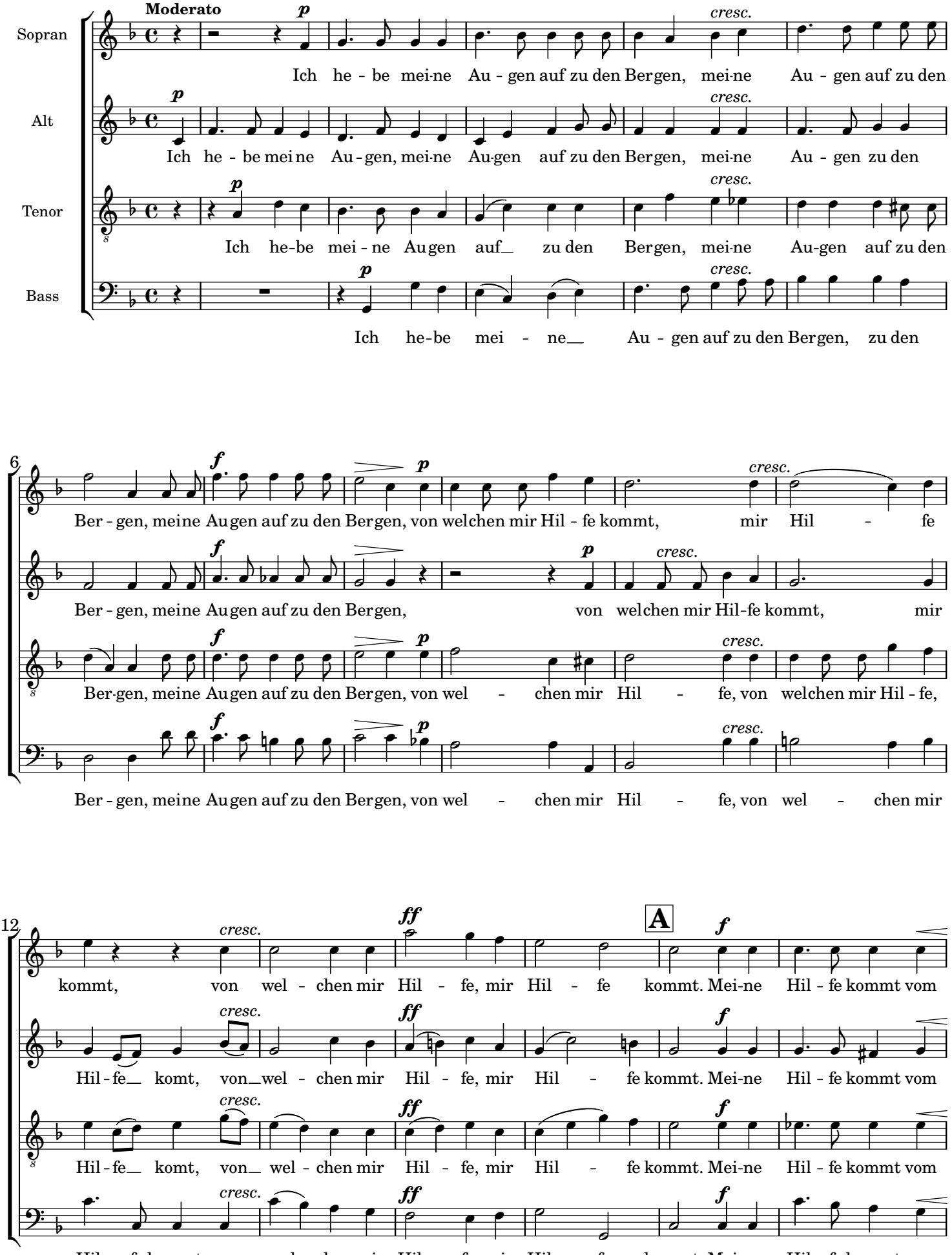

18

mf *cresc.* *mf*

Herrn, der Him - mel und er - de ge-macht, mei-ne Hil - fe kommt vom Herrn, der

mf *cresc.* *mf*

Herrn, der Him - mel und er - de ge-macht, mei-ne Hil - fe kommt vom Herrn, der

mf *cresc.* *mf*

Herrn, der Him - mel und er - de ge-macht, mei-ne Hil - fe kommt vom Herrn, der Him -

mf *cresc.* *mf*

Herrn, der Him - mel und er - de ge-macht hat, mei-ne Hil - fe kommt vom Herrn, der

24

p

Him - mel und er - de ge - macht hat. Er wird dei - nen Fuß nicht

p

Him - mel und er - de ge - macht hat. Er wird deinen Fuß nicht glei - ten las-sen, dei - nen

p

- mel und er - de ge - macht hat. Er wird dei - nen Fuß, dei-nen

p

Him - mel und er - de ge-macht hat. Er wird deinen Fuß nicht glei - ten, dei-nen

30

pp **B** *p*

glei - ten las - sen, der dich be - hü - tet, schläft nicht. Denn

pp *p*

Fuß nicht glei - ten las - sen, der dich be - hü - tet, schläft nicht. Denn sie - he der Hü - ter

pp *p*

Fuß nicht glei - ten las - sen, der dich be - hü - tet, schläft nicht. Denn sie - he der

pp

Fuß nicht glei - ten las - sen, der dich be - hü - tet, schläft nicht.

35

cresc.

sie-he der Hü-ter Is - raels schläft und schlummert nicht, schläft und schlum - mert nicht, er

cresc.

Is - ra - els schläft und schlum - mert nicht, er schläft und schlum - mert nicht, er

cresc.

Hü - ter Is - ra - els schläft und schlum - mert nicht, er schläft und schlummert nicht, er

p *cresc.*

Denn sie-he der Hü - ter Is - ra - els schläft und schlum - mert, er

40

C

p

schläft und schlummert nicht, denn sie-he der Hüter Is - ra-els schläft und schlummert

p *cresc.*

schläft und schlummert nicht, denn sie - he der Hü - ter, er schläft und schlummert

p *cresc.*

schläft und schlummert nicht, denn sie he der Hüter Is-ra - els schläft und schlum - mert

p *cresc.*

schlum - mert nicht, denn sie he der Hü - ter Is - ra - els

45

f ***p***

nicht, denn sie - he der Hü - ter Is - ra - els er schläft und schlum - mert

f ***p***

nicht, denn sie - he der Hü - ter Is-raels schläft und schlummert nicht, er schläft und

f

nicht, denn sie - he der Hü - ter Is-raels schläft und schlummert nicht,

f

schläft und schlummert nicht, er schlum - mert nicht,

50

D

cresc. *f*

nicht, schläft und schlum - mert nicht, schläft und schlummert nicht. Der Hü-ter Is - raels

schlum - mert nicht, er schläft und schlum - mert nicht. Der Hü-ter Is - raels

p *cresc.* *f*

er schläft und schlum - mert nicht, schläft und schlummert nicht. Der Hü-ter Is - raels

p *cresc.* *f*

er schläft und schlummert nicht, er schlum - mert nicht. Der Hü-ter Is - raels

56

p

schlummert nicht, schläft und schlummert nicht, er schläft und schlum - mert nicht. Der

schlummert nicht, schläft und schlummert nicht, er schläft und schlum - mert nicht. Der

p

schlummert nicht, schläft und schlummert nicht, er schläft und schlum - mert nicht. Der

p

schlummert nicht, schläft und schlummert nicht, er schläft und schlum - mert nicht. Der Hü-ter

62

cresc. *f*

Hü - ter Is - raels, er schläft und schlummert nicht, er schläft und schlum - mert nicht.

cresc. *f*

Hü - ter Is - raels, er schläft und schlummert nicht, er schläft und schlum - mert nicht.

cresc. *f*

Hü - ter Is - raels, er schläft und schlummert nicht, er schläft und schlum - mert nicht.

cresc. *f*

Is - ra - els, er schläft und schlummert nicht, er schläft und schlum - mert nicht.